

Confirmação de vínculo para o semestre letivo 2023.1

Como confirmar o vínculo na UFRPE?

1. Acesse: <https://sigs.ufrpe.br/sigaa/verTelaLogin.do>

<https://sigs.ufrpe.br/sigaa/verTelaLogin.do;jsessionid...>

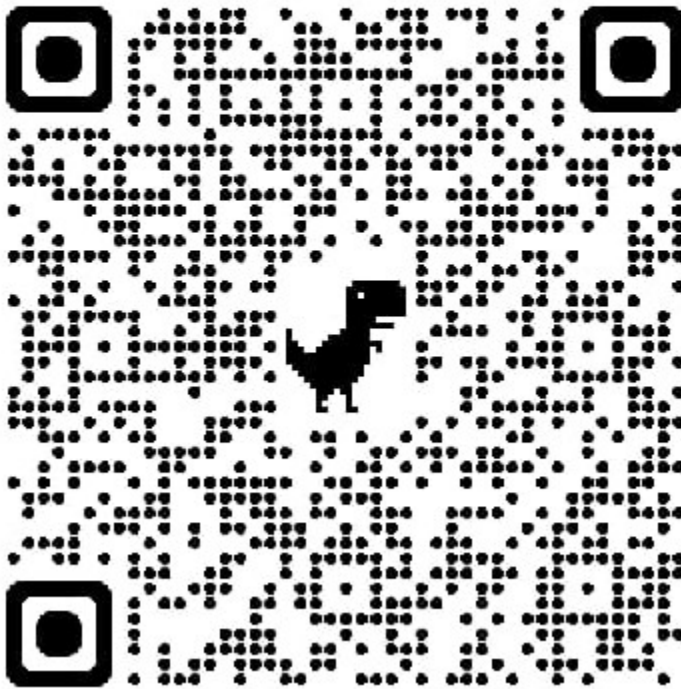

UFRPE - SIGAA - Sistema Integrado de Gestão de Atividades Acadêmicas

ATENÇÃO!
O sistema diferencia letras maiúsculas de minúsculas APENAS na senha, portanto ela deve ser digitada da mesma maneira que no cadastro.

SIGAA (Acadêmico)	SIPAC (Administrativo)	SIGRH (Recursos Humanos)
SIGAdmin (Administração e Comunicação)		

Perdeu o e-mail de confirmação de cadastro? [Clique aqui para recuperá-lo.](#)
Esqueceu o login? [Clique aqui para recuperá-lo.](#)
Esqueceu a senha? [Clique aqui para recuperá-la.](#)

Entrar no Sistema

Usuário:

Senha:

Professor ou Funcionário,
caso ainda não possua cadastro no SIGAA,
clique no link abaixo.
[Cadastre-se](#)

Aluno,
caso ainda não possua cadastro no SIGAA,
clique no link abaixo.
[Cadastre-se](#)

Familiares,
caso ainda não possuam cadastro no SIGAA,
clique no link abaixo.
[Cadastre-se](#)

SIGAA | Secretaria de Tecnologias Digitais (STD) - <https://servicosdigitais.ufrpe.br/help> | Copyright © 2006-2023 - UFRN - producao-jboss03.producao-jboss03 - v4.8.22-4

2. Clique no quadro Portal do Discente:

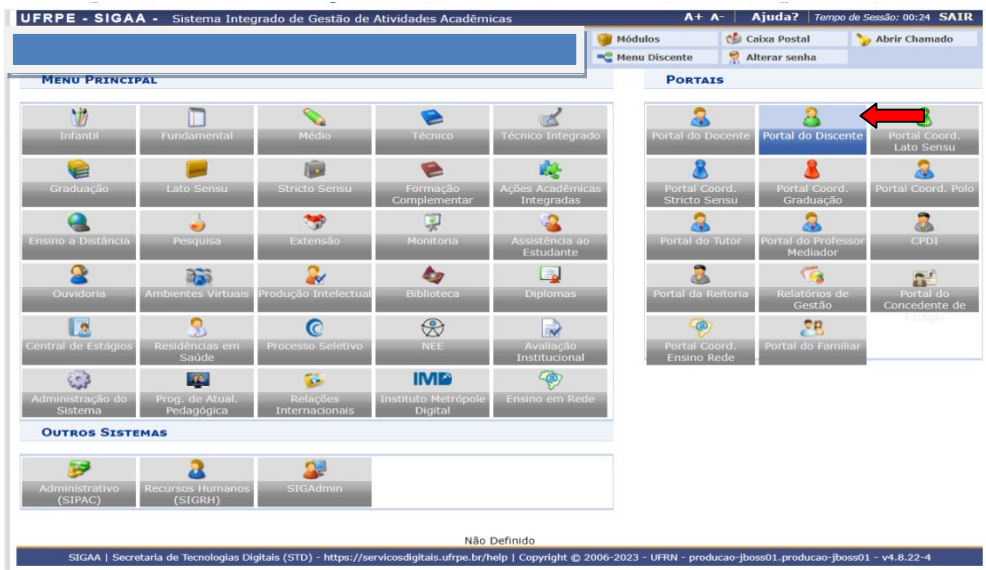

3. Na ABA Ensino, clique em confirmação de Vínculo de Ingressante:

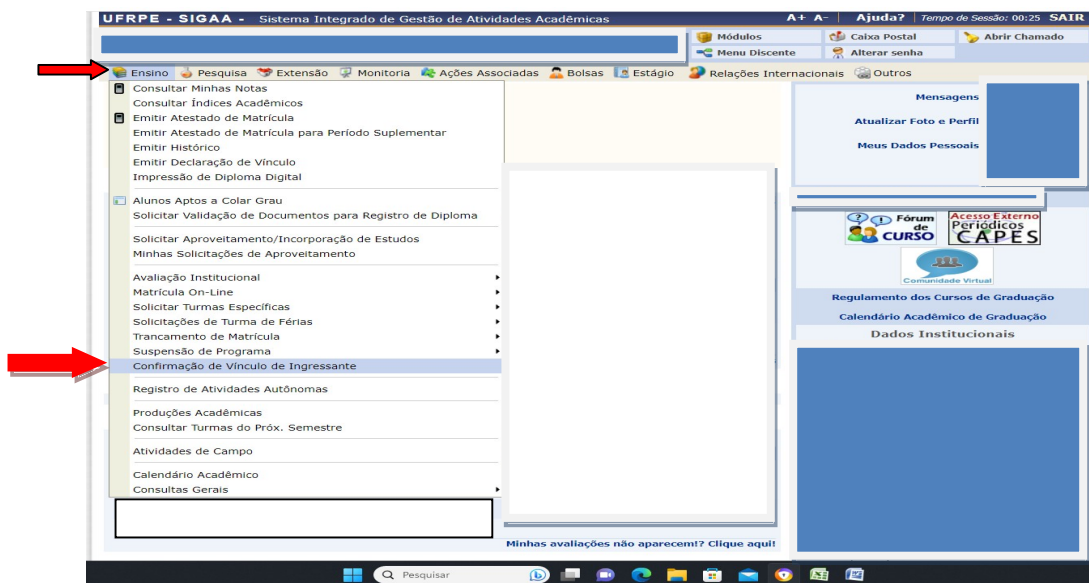

OBS: Atestado de matrícula não é a **confirmação de vínculo**. Para confirmar se todos os passos foram concluídos, refaça o passo a passo acima.